



*Pembentangan*

**2021**  
NEGERI SEMBILAN DARUL KHUSUS

**B E L A N J A W A N**

**“Merangsang Ekonomi, Memperkasa Rakyat”**

**27 NOVEMBER 2020**

**“Suatu Enakmen Bagi Menggunakan Sejumlah Wang Daripada Kumpulan Wang Disatukan Negeri Untuk Perkhidmatan Bagi Tahun 2021 dan Bagi Memperuntukkan Wang Itu Untuk Perkhidmatan Bagi Tahun Itu”**

“

**Dialah yang membuat kamu hidup di dunia ini dan menyuruh kamu memakmurkan Negeri ini, kemudian istigfarlah kamu kepadaNYA dan bertaubatlah kamu kepadaNYA. Sesungguhnya Tuhanku Maha Penyayang dan Penuh Kecintaan.** ”

”

***Ayat 61 : Surah Hud***

“

**Apakah manusia mengira bahawa mereka akan dibiarkan saja berkata, kami telah beriman, sedang mereka belum diuji?**

”

***Al-Ankabut : Ayat 2-3***

“**Supaya kamu bertanam tujuh tahun (lamanya) sebagaimana biasa; maka apa yang kamu tuai hendaklah kamu biarkan ditangkainya kecuali sedikit untuk kamu makan.**”

***Surat Yusuf : Ayat 47***

# HASIL KEWANGAN NEGERI TERTINGGI

Sidang Dewan Rang Undang-undang Bekalan  
Tambahkan pada 3 September 2020

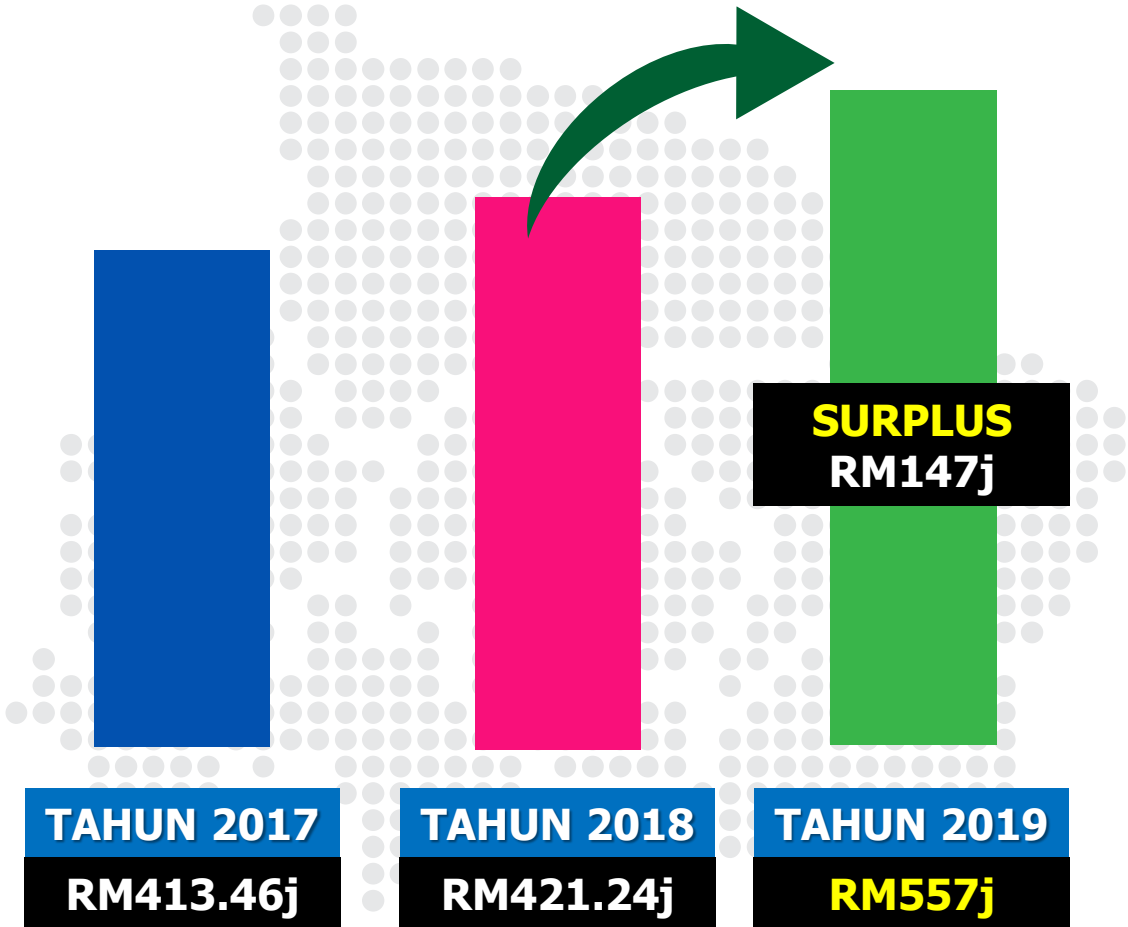



**“MELESTARI EKONOMI,  
MENSEJAHTERA RAKYAT”**

**“MERANGSANG EKONOMI,  
MEMPERKASA RAKYAT”**



# SENARIO EKONOMI NEGERI SEMBILAN

● **PERTUMBUHAN EKONOMI  
NEGERI SEMBILAN PADA TAHUN 2019  
IAITU 5.1% BERBANDING KADAR  
NASIONAL IAITU 4.3%**



# **PELANCARAN INVEST NS 2021**

**PROMOSI PELABUR  
DOMESTIK DAN LUAR NEGARA  
KE NEGERI SEMBILAN**

**3.5%**

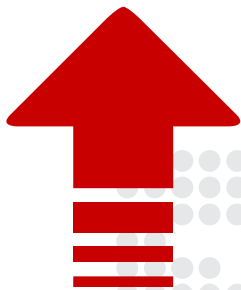

**KADAR  
PENGANGGURAN  
NEGERI SEMBILAN**

**3.1%**

# KADAR KEMISKINAN

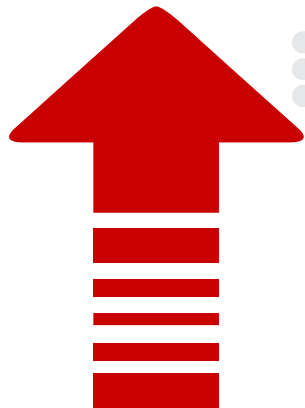

**PGK 2019**  
**RM2,088/bulan**

**PGK 2016**  
**RM1,972/bulan**

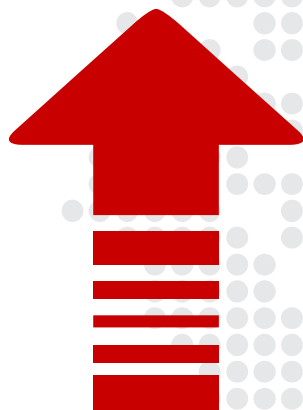

**11,605 ORANG**

**KETUA ISI RUMAH**

**KATEGORI MISKIN**

**2,237 ORANG**

## Teks Perutusan Khas Perdana Menteri Sempena Hari Pekerja

Mei 1, 2020 @ 12:04pm



Perdana Menteri, Tan Sri Muhyiddin Yassin.

**“EKONOMI NEGARA MENGALAMI  
KERUGIAN SEBANYAK **RM2.4 BILION**  
SETIAP HARI SEJAK PELAKSANAAN  
PERINTAH KAWALAN PERGERAKAN (PKP)  
BERMULA 18 MAC 2020 YANG LALU”**

*(Sumber : Berita Harian bertarikh 1 Mei 2020)*

“

**Telah timbul berbagai kerosakan dan bala bencana di darat dan di laut dengan sebab apa yang telah dilakukan oleh tangan-tangan manusia... ”**

***Surah Ar-Rum : Ayat 64***

**KEDUDUKAN RIZAB NEGERI**

**RIZAB KUMPULAN WANG DISATUKAN**

**KUKUH**

**RM1.02 BILION**

**AKAUN HASIL  
DISATUKAN  
RM502.06j**

**AKAUN AMANAH  
DISATUKAN  
RM500.62j**



# KEDUDUKAN HASIL NEGERI

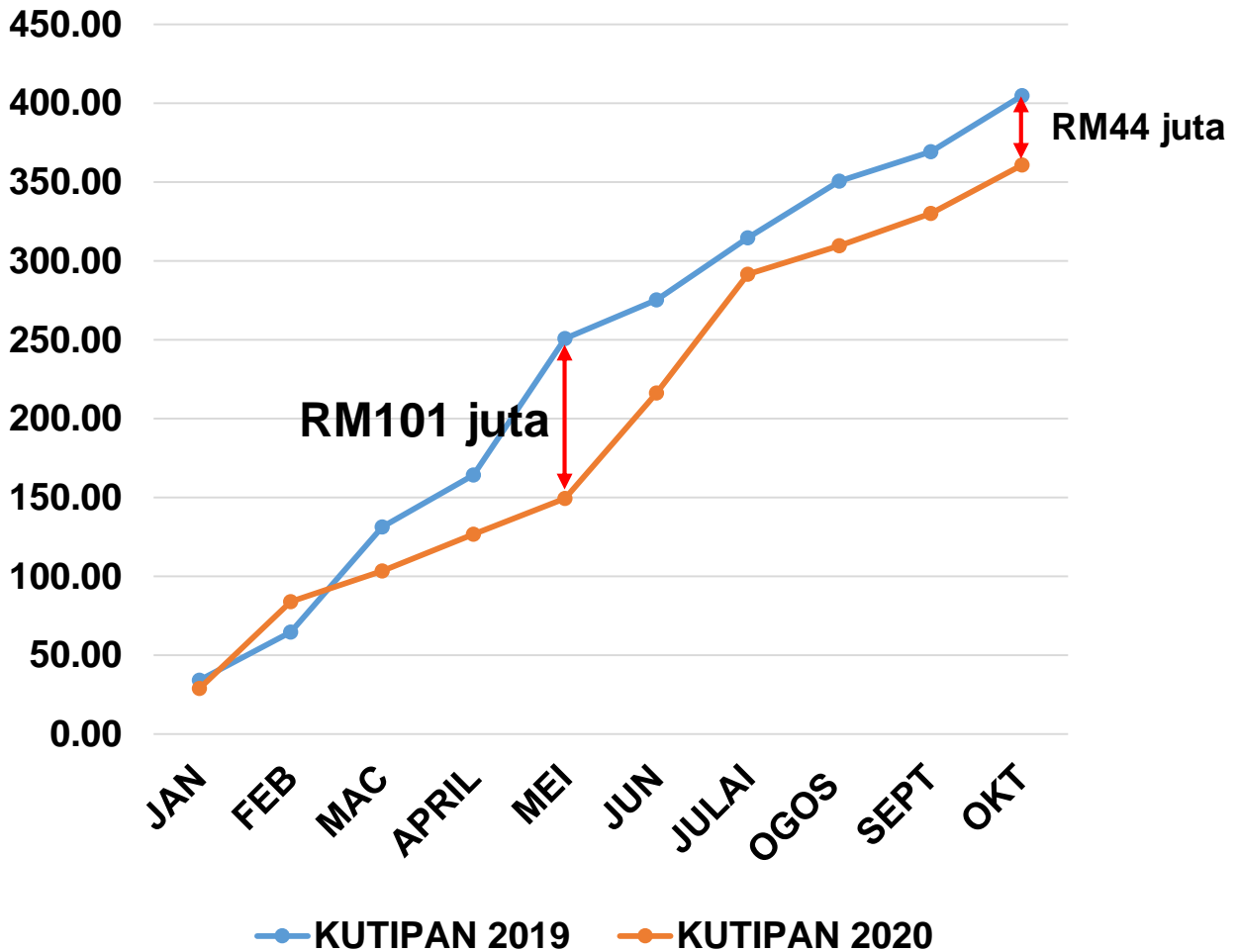



# KEDUDUKAN HASIL NEGERI

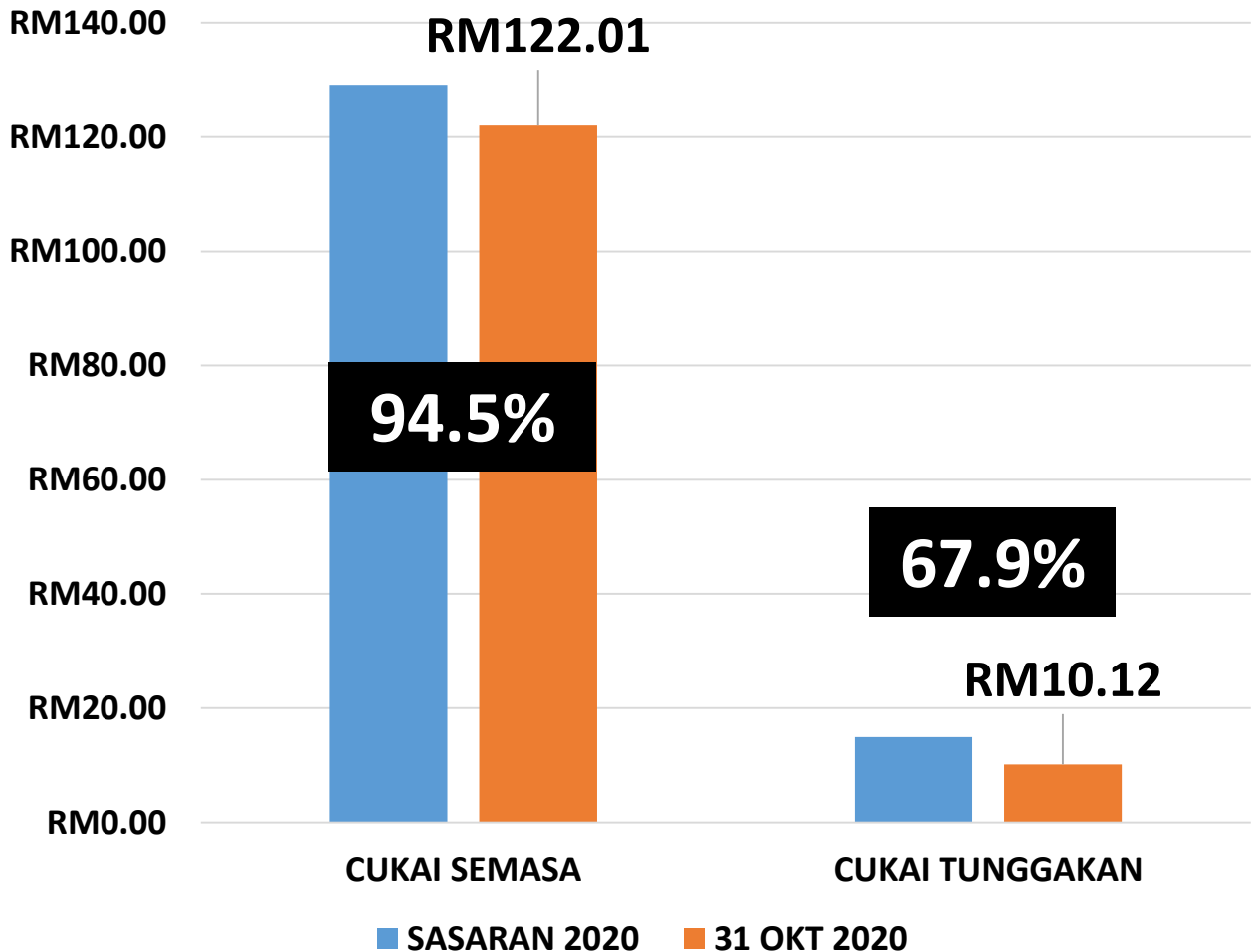

# KEDUDUKAN HASIL NEGERI

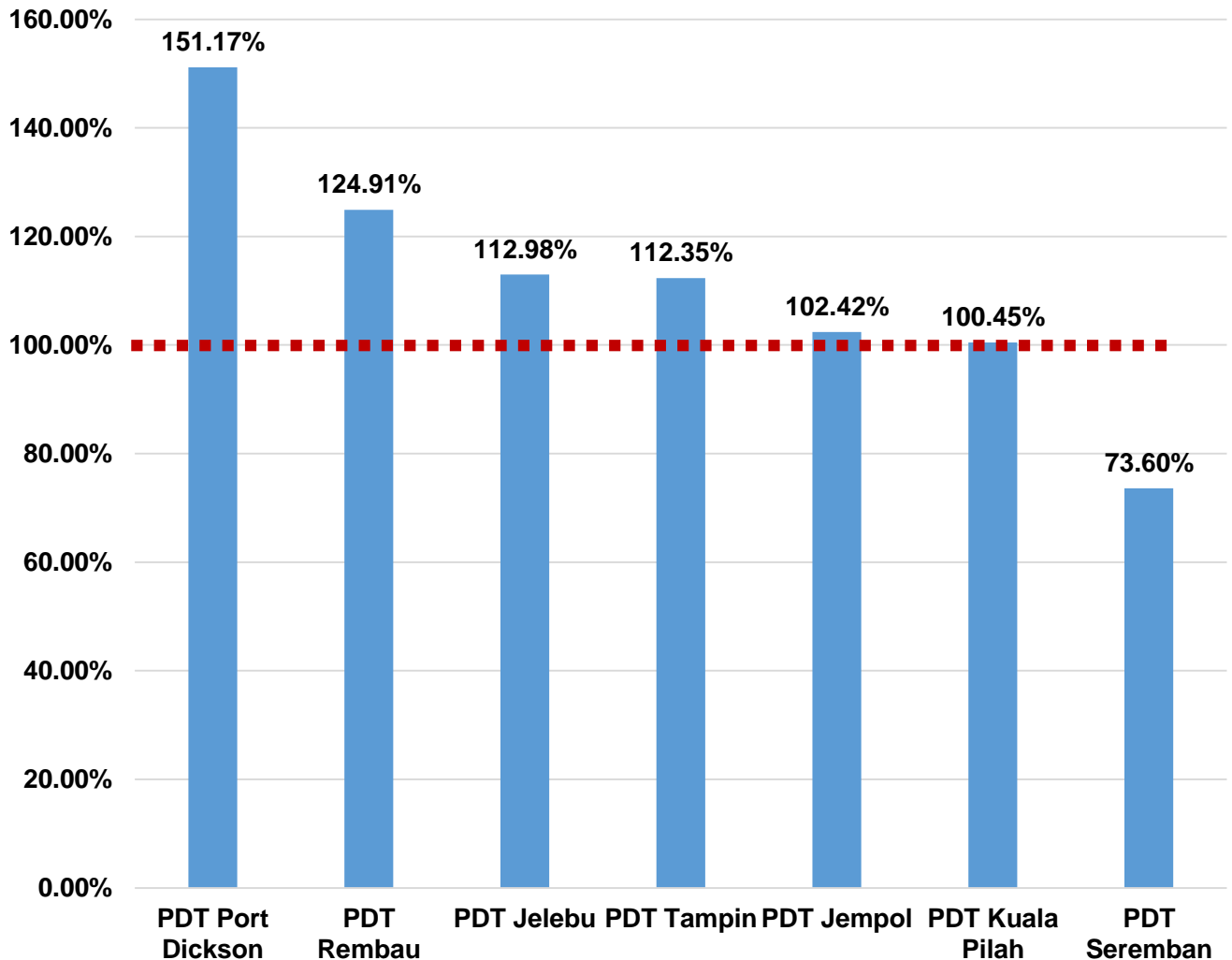

**S1**

**MERANGSANG EKONOMI  
RAKYAT**

**MEWUJUDKAN PERSEKITARAN  
SEJAHTERA KE ARAH  
KEHIDUPAN BERKUALITI**

**S2**

**S3**

**MEMBENTUK CITRA SUMBER  
DAYA INSAN UNGGUL**

**MENGAPLIKASI PERKEMBANGAN  
DIGITAL DALAM TADBIR URUS**

**S4**

**8**

**BIDANG TUMPUAN**

**INISIATIF  
BELANJAWAN**

**53**

**PRESTASI PERBELANJAAN MENGURUS  
DAN PEMBANGUNAN**

**BELANJA MENGURUS**

**RM383.54j**

**BELANJA PEMBANGUNAN**

**RM81.54j**

**31 OKT  
2020**

**UNJURAN**

**31 DIS  
2020**

**BELANJA MENGURUS**

**RM483.32j**

**BELANJA PEMBANGUNAN**

**RM94.50j**



**Kalau ada yang tercicir nak dicari, Kalau  
ada yang tertanam nak digali, Kalau ada  
yang tertimbun nak dicungkil, Kalau ada  
yang terkambus nak dikorek ”**

**2020** **B** **2021**  
**RM457j** **A**  
**J**  
**E** **RM448j**  
**T**

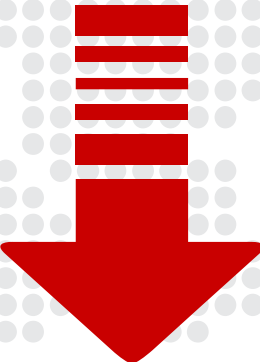
**1.97%**  **RM9j**

# ANGGARAN BELANJAWAN MENGURUS

**BELANJA  
MENGURUS  
RM560j**



**ANGGARAN  
HASIL  
RM448j**

**DEFISIT  
RM112j**



**RM201.22j**

**EMOLUMEN | 35.93%**

**RM105.04j**

**PERKHIDMATAN  
DAN BEKALAN | 18.76%**

**RM4.19j**

**ASET | 0.75%**

**RM228.00j**

**PEMBERIAN DAN  
KENAAN TETAP | 40.71%**

**RM21.55j**

**BELANJA LAIN | 3.85%**

**PENCAPAIAN  
INISIATIF**

**SEHINGGA  
31 OKTOBER 2020**

**RM33.67 juta = 80%**

53

**INISIATIF  
KESELURUHAN**

22

**SEDIA ADA**

31

**BAHARU**

# BIDANG TUMPUAN (BT)

**1** EKONOMI  
RAKYAT

**5** BELIA DAN  
WANITA

**2** PENDIDIKAN

**6** KEROHANIAN  
DAN AGAMA

**3** KEBAJIKAN

**7** INSTITUSI  
ADAT

**4** PEMERKASAAN  
KOMUNITI

**8** PENTADBIRAN

**BIDANG TUMPUAN  
PERTAMA:  
EKONOMI RAKYAT  
RM13.75 juta**

# TABUNG USAHAWAN NEGERI SEMBILAN (TUNS)



# TABUNG USAHAWAN NEGERI SEMBILAN (TUNS)

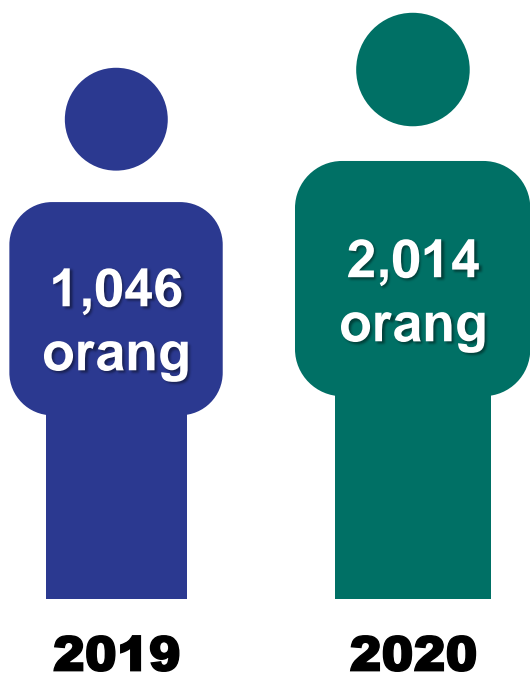

**PENERIMA  
GERAN**



**PERUNTUKAN**

**TABUNG USAHAWAN  
NEGERI SEMBILAN  
(TUNS)**

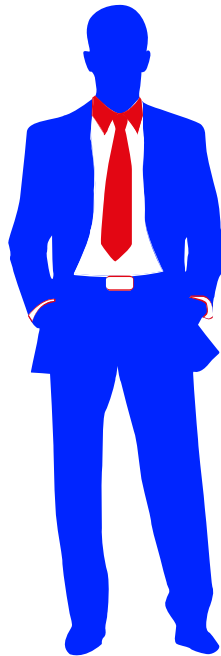

**RM3.00 juta**



# TABUNG USAHAWAN NEGERI SEMBILAN PLUS (TUNS PLUS)

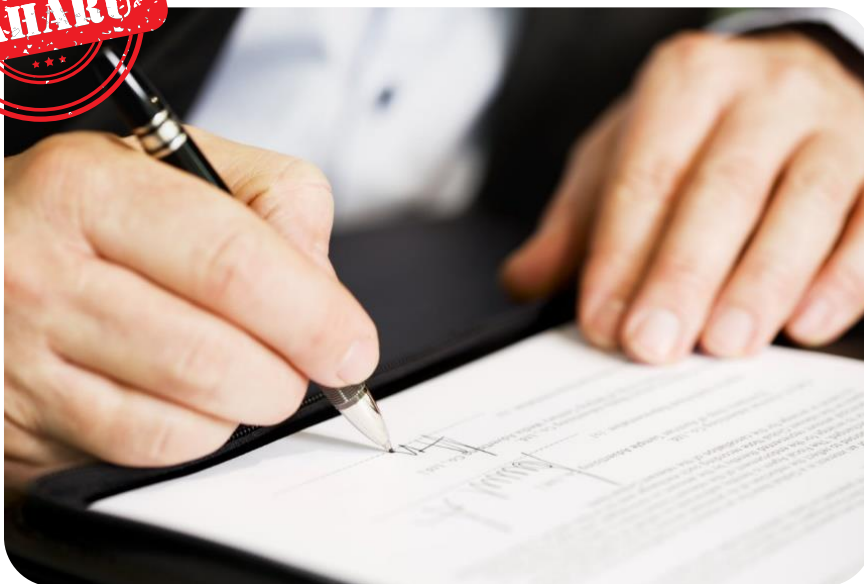

Pinjaman Mudah Tanpa Faedah

# RM3.00 juta

200 Usahawan Mikro

# PEMBINAAN PENEMPATAN SEMULA PENJAJA



# **PEMBINAAN PENEMPATAN SEMULA PENJAJA**



**JANGANLAH KITA MENJADI...**

**“ Ibarat limau masam sebelah,  
perahu karam sekerat,  
tiba di mata dipicingkan,  
tiba di perut dikempiskan. ”**

# **PEMBINAAN PENEMPATAN SEMULA PENJAJA**



# PEMBINAAN PENEMPATAN SEMULA PENJAJA



Tapak Penjaja Berpusat Strategik

# RM3.00 juta

# INSENTIF PENEMPATAN SEMULA PENJAJA



Bantuan tunai RM300 / penjaja

# RM1.00 juta

3,300 penjaja

# SISWAZAH TANI (INSIST9)

**KEKAL**



RM5,000 – RM10,000 / 51 siswazah

**RM0.50 juta**



# PETANI MUDA



Geran RM5,000 – RM10,000

# RM0.50 juta

# INSENTIF PENGELUARAN AGRO MAKANAN



**RM1.00 juta**

√ MyGap/MyOrganic layak RM0.20/kg  
bagi hasil pertanian

# INSENTIF KESELAMATAN MAKANAN



**RM0.50 juta**

**Geran Bantuan Infrastruktur dan Input Pertanian**

**Nilai maksima RM10,000.00 / peserta**

# PEMBANGUNAN TANAH TERBIAR



## RM1.00 juta

Maksimum RM15 ribu / hektar

# REMISYEN CUKAI TANAH

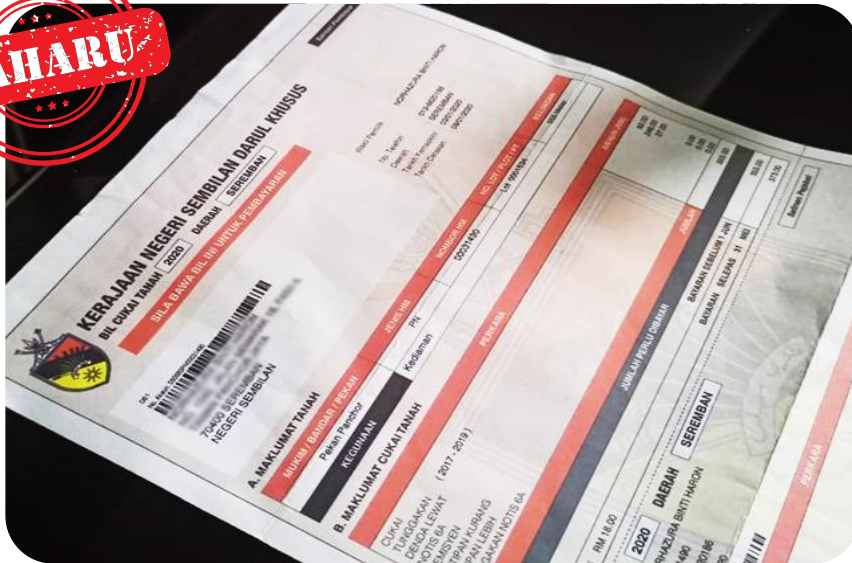

## RM0.1 juta

Pengusaha Tanah Terbiar  
Bagi Aktiviti Pertanian

***JOB FAIR***



**Kerjasama dengan semua pemain industri**

**RM0.15 juta**

**BIDANG TUMPUAN  
KEDUA:  
PENDIDIKAN**

“

**Menuntut ilmu itu,  
wajib bagi setiap Muslim**

”

**(HR Ibnu Majah).**



**BIDANG TUMPUAN  
KEDUA:**

**PENDIDIKAN**

**RM9.90 juta**

## TABUNG PENYELENGGARAAN SEKOLAH

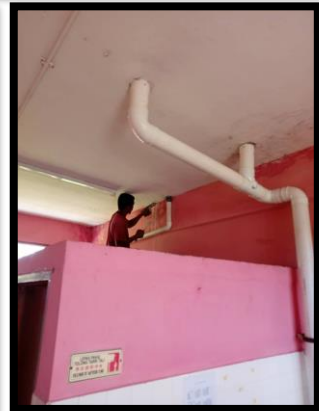

“ Mencari kata muafakat,  
Menambah mana yang  
kurang,  
Menyambung mana yang  
singkat, Menghubung mana  
yang pendek, Melantai mana  
yang lapuk, Membaharui mana  
yang usang. ”

# TABUNG PENYELENGGARAAN SEKOLAH

**KEKAL**



**RM1.50 juta**

Tahun 2021

**RM1.00 juta**

Tahun 2020

# BANTUAN SEKOLAH TAHFIZ / SJKT / SJKC / SWASTA



87 buah sekolah

**RM2.50 juta**

## BANTUAN ANAK SEKOLAH (B.A.S)

**KEKAL**



**RM50/bulan/pelajar**

**Diperluas ke  
pelajar Ting 2 dan 3**

**RM1.00 juta**

**1,818 pelajar**

**2020**

**RM1.30 juta**

**2,400 pelajar**

**2021**

## BIASISWA ANAK NEGERI



RM50.00 / Bulan / Pelajar

**RM0.80 juta**

1,333 pelajar

## PROGRAM *FAST TRACK* LEPASAN TAHFIZ

**BAHARU**



# RM0.50 juta



## RUMAH NEGERI SEMBILAN @ KAHERAH



13 Unit Rumah

Pelaksanaan Kerja Pembaikan Asrama  
@ Rumah Negeri Sembilan di Kaherah

**RM2.00 juta**

## **ELAUN GURU KAFA**



**RM1.30 juta**

**Kadar tambahan  
RM50 hingga RM100 / bulan / guru**

**1,862 Guru KAFA**

# **BIDANG TUMPUAN KETIGA: KEBAJIKAN**

**DANA KHAS  
*COVID-19*  
RM10 JUTA**

# **BIDANG TUMPUAN KETIGA:**

**KEBAJIKAN**

**RM16.60 juta**

**KEBAJIKAN**

## **TAMBAHAN ELAUN BANTUAN AM (B4U)**



**TAMBAHAN  
RM50**

**RM3.00 juta**

## BANTUAN PERALATAN IMPLAN ORTHOPEDIK



48 Individu telah menerima manfaat bantuan  
RM0.27 juta dibelanjakan (Tahun 2020)

**RM0.50 juta**

## FOOD BANK

**KEKAL**



1,000 penerima pada tahun 2020

**RM0.10 juta**



# **TAKAFUL KHAIRAT KEMATIAN & HIBAH TAKAFUL**



**Caruman Kerajaan Bernilai RM20 hingga RM40  
11,500 KIR dari e-Kasih  
Khairat RM2000 hingga RM5000**

**RM1.50 juta**

## TABUNG PERUBATAN HAEMODIALISIS



**RM1.00 juta**

# RUMAH TRANSIT



**RM0.50 juta**

**BIDANG TUMPUAN  
KE EMPAT:**

**PEMERKASAAN  
KOMUNITI**

**RM21.09 juta**

## GERAN AKTIVITI MPKK



GERAN RM5,000/MPKK

**RM2.17 juta**

## PERKHIDMATAN BAS PERCUMA



Manfaat 30,056 pengguna (Tahun 2020)

**RM1.42 juta**

## DESA MUAFAKAT NS



**Pelan Pembangunan Luar Bandar N.Sembilan  
2019-2040 (PPLBNS 2040)**

**Pembukaan lot-lot tanah bagi tujuan kediaman**

**RM1.00 juta**

## PROGRAM RUMAH HARAPAN RAKYAT



**Taman Rimbun Harapan, Bandar Ainsdale 45.09 ekar  
351 unit rumah penjawat awam**



## RUMAH TYPE A

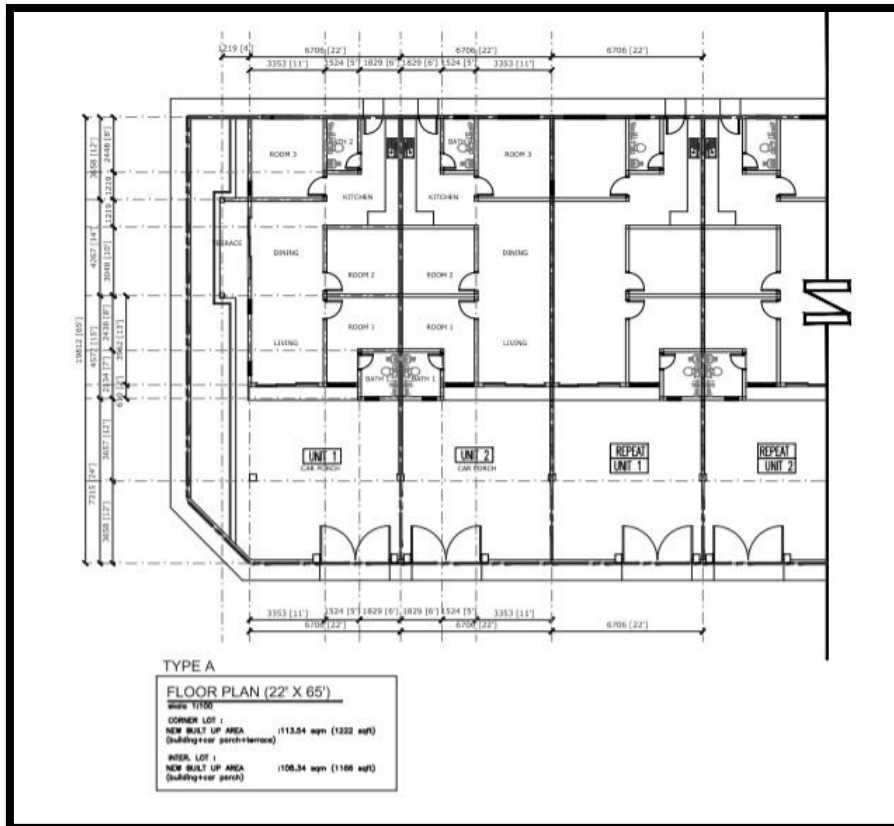

**RM90,000.00**

## RUMAH TYPE B

### DEFOUR AREA SCHEDULE



TYPE B : 22' X 70'  
RUMAH TERES 1 TINGKAT

#### INTERMEDIATE UNIT

GROUND FLOOR	BUILT-UP FL AREA (M.SQ)
LIVING & DINING	32.10
KITCHEN	9.98
MASTER BEDROOM 1	15.31
BEDROOM 2	10.21
BEDROOM 3	9.89
BATH 1	3.10
BATH 2	2.78
UTILITY ROOM	4.73
YARD	5.84
CAR PORCH	29.05
TOTAL	122.99



TYPE B : 22' X 70'  
RUMAH TERES 1 TINGKAT

#### END UNIT

GROUND FLOOR	BUILT-UP FL AREA (M.SQ)
LIVING & DINING	32.10
KITCHEN	9.98
MASTER BEDROOM 1	15.31
BEDROOM 2	10.21
BEDROOM 3	9.89
BATH 1	3.10
BATH 2	2.78
UTILITY ROOM	4.73
YARD	5.84
CAR PORCH	29.05
TOTAL	122.99

# RM250,000.00

## PROGRAM RUMAH HARAPAN RAKYAT



# RM5.00 juta

Perluasan kepada bukan penjawat awam

80 buah keluarga di seluruh negeri

anggaran harga maksimum RM70 ribu / rumah

# PEMERKASAAN KOMUNITI

## PENYELENGGARAAN PERUMAHAN AWAM



Tahun 2020

# RM5.45 juta

Manfaat kepada 3000 penghuni



## PENYELENGGARAAN PERUMAHAN AWAM

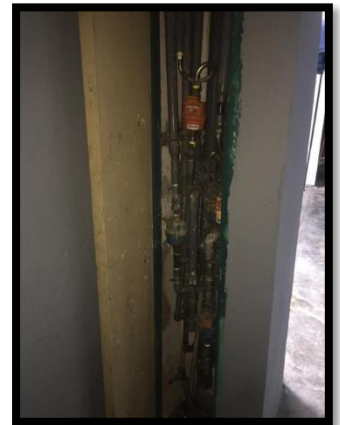
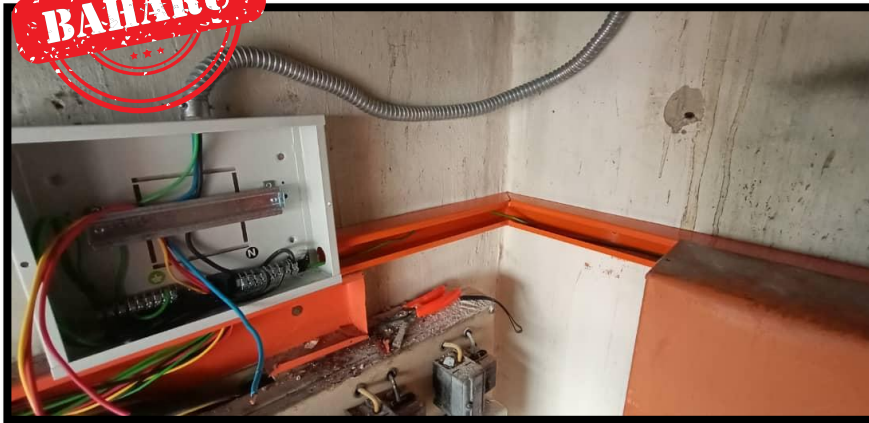

Tahun 2021

**RM5.50 juta**

## PENYELENGGARAAN PERUMAHAN SWASTA

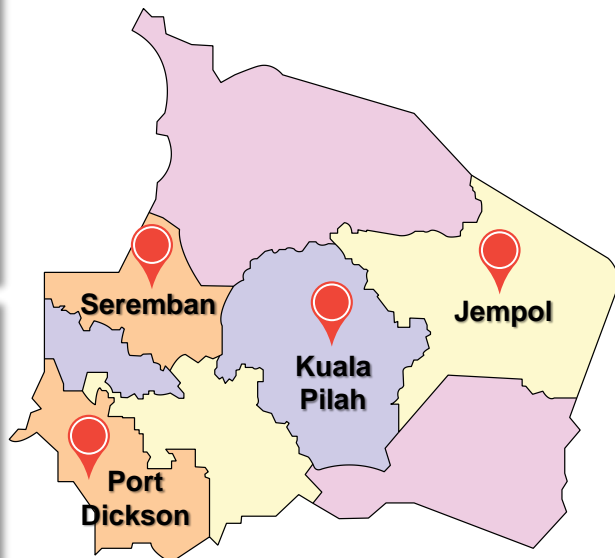

# RM1.00 juta

Pembiayaan penyelenggaraan asas

## PENYELENGGARAAN TAMAN REKREASI AWAM



# RM2.00 juta

## PEMASANGAN *LED BILLBOARD*



Port Dickson, Kuala Pilah, Tampin dan Jempol  
Medium penyampaian informasi kepada rakyat

# RM2.00 juta



## ERAT@NS





**Wahai manusia, sesungguhnya Kami ciptakan kamu dari seorang laki-laki dan perempuan dan kami jadikan kamu berbangsa-bangsa untuk saling kenal mengenal, sesungguhnya yang paling mulia di antara kamu adalah orang-orang yang bertaqwa.**



**Al-Hujurat : Ayat 13**

**ERAT@NS**



**RM1.00 juta**

**BIDANG TUMPUAN  
KE LIMA:  
BELIA DAN WANITA**



**Berikan aku 1000 orang tua, akan ku cabut semuru dari akarnya. Berikan aku 10 orang pemuda, akan aku goncangkan dunia.**



**Presiden Soekarno**

“

Kalau keruh air di hulu, sampai ke muara keruh jua. Kalau kurik induknya, rintiklah anaknya.

”

# **BIDANG TUMPUAN KE LIMA:**

**BELIA DAN WANITA  
RM4.91 juta**

# **GERAN AKTIVITI BELIA DAN BELIAWANIS**



**Pembiayaan program dan aktiviti belia MPKK**

**RM1.30 juta**

**Keseluruhan MPKK**

**RM5,000 + RM3,000 = RM8,000**

**RM3.46 juta**



# **TABUNG BELIA HARAPAN (TABAH)**



**Perluasan jaringan kerjasama belia  
peringkat akar umbi**

**RM0.50 juta**

## BANTUAN IBU TUNGGAL (C4U)



Manfaat kepada 5000 ibu tunggal (Tahun 2020)

# RM1.00 juta

## *Power House Wanita Gemilang (PH Gem)*



## ***Power House Wanita Gemilang (PH Gem)***



**2020**

180 program



Manfaat kepada  
27,416 peserta

**2021**



Tambahan  
RM0.10 juta

**RM1.6juta**

# BELIA DAN WANITA

**KEKAL** i - SURI



**RM5.00**



**RM40.00**

**8,358 Surirumah (Tahun 2020)  
(e-Kasih) terima manfaat**

**RM0.51 juta**

**BIDANG TUMPUAN  
KE ENAM:  
KEROHANIAN  
DAN AGAMA**

# PEMBANGUNAN SUMBER DAYA INSAN



**RM0.50 juta**

## TAMBAHAN ELAUN GURU TAKMIR



RM50 / guru / bulan

300 guru terlibat

**RM0.18 juta**



# **IMBUHAN BILAL, SIAK DAN PEMBANTU AM WANITA**



**Tambahan bantuan bulanan antara  
RM150 hingga RM300 sebulan  
RM1.95 juta telah disalurkan kepada  
897 penerima manfaat (Tahun 2020)**

## **RM2.84 juta**

## **HAL ELWAL BUKAN ISLAM (HEBI)**



**RM1.5 juta**  
**Tahun 2019**

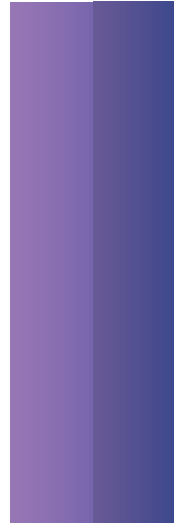

**RM1.7 juta**  
**Tahun 2020**

**Membiayai pelbagai program  
keagamaan di kuil, tokong & gereja**

**RM1.80 juta**

# **PEMBELIAN MESIN KREMATORIUM**



**Pusat pembakaran mayat di Sua Betong,  
Port Dickson terbengkalai sejak 2016**

**RM1.00 juta**

**BIDANG TUMPUAN  
KE ENAM:**

**KEROHANIAN  
DAN AGAMA**

**RM6.32 juta**

# **BIDANG TUMPUAN KE TUJUH: INSTITUSI ADAT**



Raja memerintah alam, Undang  
Memerintah Luak, Lembaga  
memerintah suku, Buapak memerintah  
anak buahnya. Adat bersendi syarak,  
syarak bersendi Kitabullah, syarak  
mengata, adat memakai, apabila  
berdiri syarak, maka gugurlah adat.





**Hidup dikandung adat, mati dikandung tanah. Kata Adat banyak kiasan, ditunjuk dia tetapi bukan. Bergulung pendek, panjang direntang. Tak faham kalau tak direnungkan. Usang-usang diperbaharui, lapuk-lapuk dikajangi, yang elok dipakai, yang buruk dibuang.**





***Tak lekang dek panas,  
Tak lapuk dek hujan.  
Kalau terapung tidak hanyut,***

***Terbenam tidak basah.***





**BIDANG TUMPUAN  
KE TUJUH:**

**INSTITUSI  
ADAT**

**RM2.60 juta**

## GERAN AKTIVITI



## RM0.50 juta

# 12 SUKU ADAT

“

*Lembaga berlingkungan,*

*Buapak beranak buah.*

*Anak buah duduk bersuku-suku.*

”



## HONORORIUM PENYEDIAAN DATA SUKU TANAH ADAT

**Malay Reservation.** 87

MUKIM OF Bunches Collector, Tampin.

Special Conditions.	Subsequent Proceedings.	Annual Rent.	Remarks.
<i>Referred to plan, copy</i>	Registered this <u>24<sup>th</sup></u> day of <u>April</u> 19 <u>41</u> .	8 3 00	<i>10000 Aka 2000 Customary land Pettanuta 10000 Aka 2000 A</i>
	Extract issued this <u>30<sup>th</sup></u> day of <u>May</u> 19 <u>41</u> .		
Journal No. <u>10</u> .	<i>T. G. Rindley Collector.</i>		<b>CUSTOMARY LAND</b>
<i>Journal No. 121/42 Charge no. 121/42 Charge to the District Office Tampin Discharge from this <u>4<sup>th</sup></u> day of <u>December</u> 19<u>42</u> Collector of Land Revenue, Tampin.</i>	<i>Journal No. 27/43 Discharge no. 27/43 Discharge of charge to the this <u>25</u> day of <u>December</u> 19<u>43</u> Collector of Land Revenue, Tampin.</i>		
<i>Journal No. 22/43 Charge no. 22/43 Transfer to the District Office Tampin Discharge from this <u>15<sup>th</sup></u> day of <u>September</u> 19<u>43</u> Collector of Land Revenue, Tampin.</i>	<i>Charge no. 44-32 Charge no. 32-32 Charge by Kuala Lumpur - Simam to District Office Tampin at 4.10 o'clock this 17<sup>th</sup> day of Feb 1953 Pudis/No 923-33 Misc. No. 32 Discharge of charge Pudis/449.81 at 2.50 o'clock this 6<sup>th</sup> day of February 1953</i>		
<i>This Am 6057 Transfer to 2 Padi 70. Transfer from Kuala Lumpur District Office to District Office Kuala Lumpur. District Office and District Office Kuala Lumpur in equal shares at 4.00 o'clock this 6<sup>th</sup> day of September 1947</i>	<i>In accordance with the provisions of section 31 of the Land (Amendment) Act 1947 the rent reserved to the State in this title has been revised and is now fixed at 112.000 and the same shall be paid by the owner in accordance with the provisions of section 31 of the Act 1947. It is hereby notified that the revised rent is 112.000 and that the same shall be paid by the owner in accordance with the provisions of section 31 of the Act 1947. Dated at Kuala Lumpur this 17<sup>th</sup> day of February 1953.</i>		

Hail dibina menjaja # 12-20  
Selayan 101 Kemuning Tanah Negara mulai dari  
15h January 1987

Rakannya mualaf dalam 101 Kemuning  
Tanah Negara (101 Kemuning Tanah Negara)  
mula-mula di 101 Kemuning Tanah Negara  
dan kemudian pada tahun 1953  
15.000  
Warta Kemuning A.S.P. di 101 Kemuning  
10. 12. 1953.

# **HONORORIUM PENYEDIAAN DATA SUKU TANAH ADAT**



**Penubuhan  
Pasukan Taskforce Tanah Adat**

**RM0.10 juta**

**23,108 hakmilik**

## BANGUNAN / RUMAH WARISAN



**135 rumah tradisional**

## BANGUNAN / RUMAH WARISAN



**25 masjid lama**

# **BANGUNAN / RUMAH WARISAN**



**Pemuliharaan Rumah &  
Bangunan Warisan Negeri**

**RM2.00 juta**

**Geran Baikpulih RM100 ribu bagi rumah/bangunan  
yang dipilih Panel Penilai Adat/Senibina**



# **BIDANG TUMPUAN KE LAPAN:**

## **PENTADBIRAN**

### **RM4.40 juta**

## NS CLOUD



Kaedah *Virtual Server* untuk optimum ruang dan penggunaan server

Kos Keseluruhan  
RM5.0 juta (Tahun 2021 - 2025)

**RM1.50 juta**

## SPTB PLUS



**Pembangunan sistem berfasa 5 tahun  
(Tahun 2021-2025)**

**RM1.00 juta**

**Tambahbaik Sistem Hasil Tanah (SIHAT)**

## e-SELAMAT



Mengatasi masalah pemalsuan urusan tanah

Pengesanan biometrik atas talian  
menghalang penyaksian palsu

**RM0.10 juta**

## e-WALLET



Kolaborasi PBT bersama  
institusi perbankan /s wasta

# PERCUMA

## PERLUASAN e-DOKET



**RM0.69 juta**

# KAUNTER BERGERAK BERPUSAT



**RM1.12 juta**

Perolehan 6 buah van dilengkapi dengan  
Sistem Kutipan Hasil Berpusat

Pejabat Tanah dan Daerah Jelebu, Jempol, Kuala  
Pilah, Tampin, Rembau dan Gemas

**PENGHARGAAN  
KEPADA  
PENJAWAT AWAM  
NEGERI**



# PENGHARGAAN PENJAWAT AWAM NEGERI



**107 PINJAMAN KOMPUTER**  
**RM0.47 juta**

**99 PINJAMAN KENDERAAN**  
**RM2.55 juta**



**INISIATIF PINJAMAN  
0% FAEDAH  
DITERUSKAN**

# ANGGARAN BELANJAWAN PEMBANGUNAN

**“MERANGSANG EKONOMI,  
MEMPERKASA RAKYAT”**

**RM153.00 juta**

Tahun 2021

**RM51.8 JUTA  
(51.19%)**

**RM101.20 juta**

Tahun 2020

**PERUNTUKAN  
TERBESAR**

# ANGGARAN BELANJAWAN PEMBANGUNAN

**1** SOSIAL  
RM46.18j

**4** PERTANIAN  
RM19.91j

**2** INFRA  
RM30.65j

**5** KEROHANIAN  
RM13.72j

**3** PENTADBIRAN  
RM30.28j

**6** PELANCONGAN  
RM12.26j

**RM153j**

**RM46.18 JUTA**  
**TAHUN 2021**



**11.98%**



**RM41.24 JUTA**  
**TAHUN 2020**

PEMBANGUNAN SOSIAL

**PROGRAM**  
***TOUCH POINT***

**RM30 JUTA**  
**P50 PEJABAT MENTERI BESAR**





**PROGRAM**  
**PERUMAHAN RAKYAT**  
**RM5.78 JUTA**

**PROJEK**  
**BAIKPULIH BALAIRAYA**  
**& DEWAN KOMUNITI**  
**RM2.55 JUTA**

**PROGRAM**  
**PENCAHAYAAN NEGERI**  
**RM2.0 JUTA**

**RM30.65 JUTA**  
**TAHUN 2021**

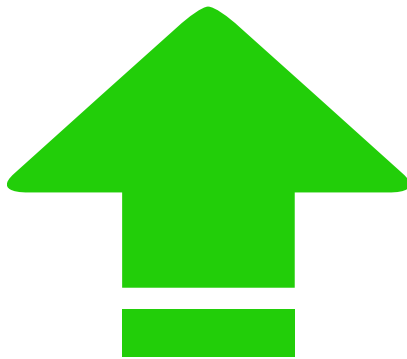

**46.86%**



**RM20.87 JUTA**  
**TAHUN 2020**

# KOS PROJEK

**RM65.40 JUTA**

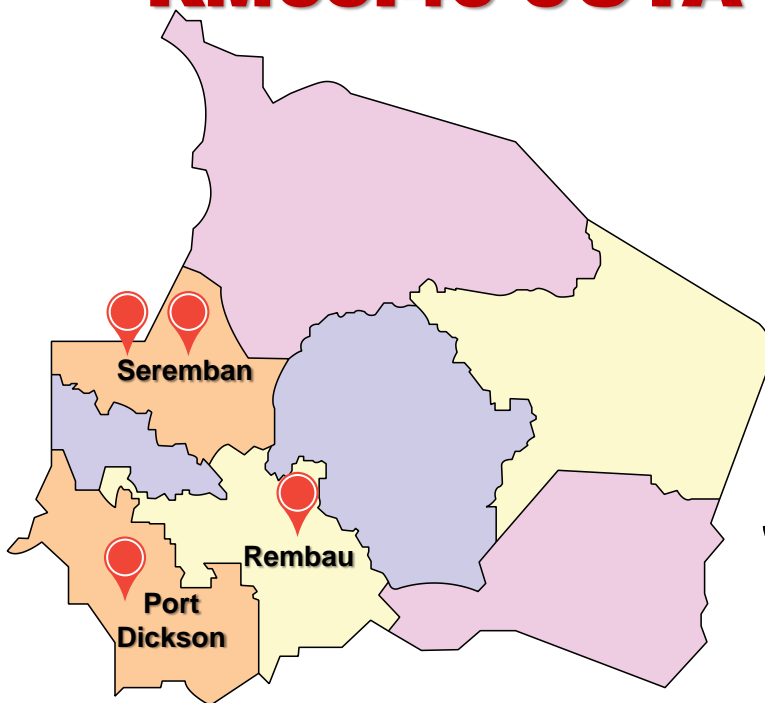

**4  
JALAN  
BARU**

# RM1.36 JUTA

**KERJA AWALAN**

**PROJEK**  
**NAIKTARAF**  
**PERSIMPANGAN**  
**& SELEKOH MERBAHAYA**  
**RM2.46 JUTA**



## **RM4.00 JUTA**

### **PROJEK PENGGANTIAN**

### **JAMBATAN BAHARU**

**Seksyen 0.1 Sungai Batang Jerlang,  
Jalan Warisan Puteri**



**Projek pembinaan jambatan baharu  
Kampung Batang Benar ke kawasan  
Industri Nilai**

**RM4.75 juta**



## Limpahan air dan kejadian ban pecah Sungai Linggi



# KEMUDAHAN INFRASTRUKTUR



Sumbangan RM500 / keluarga  
dan lain-lain keperluan asas

**RM1.00 juta**

# **KERJA-KERJA**

**PENGURUSAN BANJIR  
& LEMBANGAN SUNGAI**

**RM7.40 JUTA**

**PROGRAM**  
**PENGURUSAN SALIRAN**  
**MESRA ALAM**  
**RM3.00 JUTA**

**PROGRAM**  
**KESEDARAN AWAM**  
**RM0.20 JUTA**

# **KERJA-KERJA**

**SELENGGARA,  
NAIK TARAF DAN  
BAIK PULIH**

**KEMUDAHAN INFRASTRUKTUR  
KAWASAN INDUSTRI**

**RM3.00 JUTA**

# **PROJEK**

**DIGITAL GOVERNANCE  
DAN UBAH SUAI**

**/ NAIK TARAF KOMPLEKS  
PENTADBIRAN KERAJAAN**

**RM30.28 JUTA**

**BERSEDIA DIKENALI**

**“DAPUR LEMBAH  
KLANG”**

**UNTUK MEMBEKALKAN PRODUK  
PERTANIAN KEPERLUAN PENDUDUK**



**PERTANIAN**

**PROGRAM**  
**MEKANISASI & AUTOMASI**  
**PERTANIAN**  
**RM1.00 JUTA**

**PROGRAM**  
**PEMBANGUNAN**  
**INDUSTRI ASAS TANI**  
**RM1.50 JUTA**

**PAKEJ  
PENINGKATAN  
HASIL PERTANIAN  
RM5.90 JUTA**

**PERTANIAN**

**PROGRAM**  
**PENGEMBANGAN**  
**TEKNOLOGI PERTANIAN**  
**RM1.90 JUTA**



**PROGRAM**  
**PEMBANGUNAN DAN**  
**PENINGKATAN**  
**HASIL TERNAKAN**  
**RM5.41 JUTA**

“*Wahai orang-orang yang beriman! Mahukah kamu Aku tunjukkan sesuatu perniagaan yang boleh menyelamatkan kamu dari azab seksa yang tidak terperi sakitnya? Iaitu, kamu beriman kepada Allah dan RasulNya, serta kamu berjuang membela dan menegakkan agama Allah dengan harta benda dan diri kamu, yang demikian itulah yang lebih baik bagi kamu, jika kamu mengetahui.*”

Surah As-Saff ayat ke 10 dan 11

**KEMUDAHAN**

**MASJID, SURAU DAN  
SEKOLAH AGAMA NEGERI**

**RM13.72 JUTA**

**NAIK TARAF  
SEKOLAH TINGGI AGAMA  
MALAYSIA (STAM) & MAAHAD  
AHMADI**

**KOS PROJEK  
RM13.10 JUTA  
3 TAHUN**

**RM1.56 JUTA  
KERJA AWALAN**



**PERUNTUKAN**  
**SEKTOR PELANCONGAN**  
**RM12.26 JUTA**

# **BANTUAN KHAS KEWANGAN**

**PENJAWAT AWAM  
NEGERI SEMBILAN**

**BANTUAN KHAS KEWANGAN**

**SETENGAH BULAN**

**GAJI**

**@**

**RM1,000**

**MINIMA**



*Pembentangan*

**2021**  
NEGERI SEMBILAN DARUL KHUSUS

**B E L A N J A W A N**

**“Merangsang Ekonomi, Memperkasa Rakyat”**

**27 NOVEMBER 2020**